

RECONSTITUCIÓN DE CEPAS

MRC Culturas de Referencia Cualitativa

Controllab está acreditada como **Productor de Material de Referencia Certificado** por la **Coordenação Geral de Acreditação (Cgcre do Inmetro)**, bajo el n.º **PMR 0009**.

Las cepas del **MRC Culturas de Referencia Cualitativa** provienen de la colección de culturas **NCTC** (National Collection of Type Cultures), la más renombrada de Europa.



De acuerdo con el alcance publicado en www.inmetro.com.br.



Cepas de Referencia

Controllab posee licencia de la **UK Health Security Agency (UKHSA)** para las colecciones de culturas **NCTC** (National Collection of Type Cultures), **NCPF** (National Collection of Pathogenic Fungi) y **NCPV** (National Collection of Pathogenic Viruses).



Las **Cepas de Referencia** son cepas de **referencia autenticadas, certificadas y de calidad** con reconocimiento internacional.



Instrucciones de Uso



Realizar la descontaminación de la tapa y el borde del frasco según lo especificado en el certificado que acompaña al material.



Retirar la tapa y el tapón.



Añadir 400 µL de Solución Fisiológica Estéril, sin conservantes.



Homogeneizar según lo especificado en el certificado que acompaña al material.

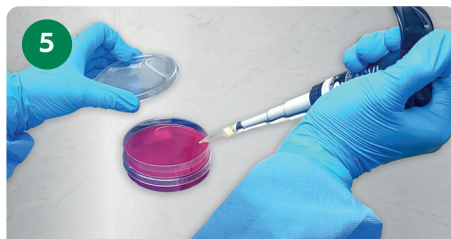

Sembrar en medio de cultivo según la recomendación del certificado que acompaña al material.

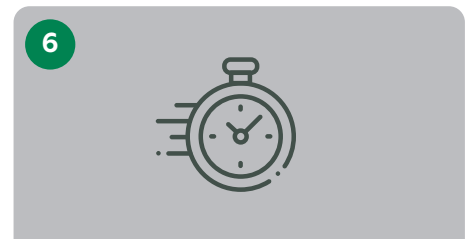

Realizar la incubación en las condiciones de atmósfera, temperatura y tiempo especificadas en el certificado que acompaña al material.

