

# RECONSTITUIÇÃO DE CEPAS

## MRC Culturas de Referência Qualitativa

A Controllab é acreditada como **Produtor de Material de Referência Certificado** pela **Coordenação Geral de Acreditação (Cgcre do Inmetro)**, sob o n.º **PMR 0009**.

As cepas do **MRC Culturas de Referência Qualitativa** são provenientes da coleção de culturas **NCTC** (National Collection of Type Cultures), a mais renomada da Europa.



De acordo com o escopo publicado em [www.inmetro.com.br](http://www.inmetro.com.br)



## Cepas de Referência

A Controllab é licenciada **UK Health Security Agency (UKHSA)**, para as coleções de culturas **NCTC** (National Collection of Type Cultures), **NCPF** (National Collection of Pathogenic Fungi) e **NCPV** (National Collection of Pathogenic Viruses).



As **Cepas de Referência** são cepas de **referência autenticadas, certificadas e qualidade** com reconhecimento internacional.



## Instruções de Uso



1 Realizar a descontaminação da tampa e borda do frasco conforme especificado no certificado que acompanha o material.



2 Remover a tampa e a rolha.



3 Adicionar 400 µL de Solução Fisiológica Estéril, sem conservante.



4 Homogeneizar conforme especificado no certificado que acompanha o material.

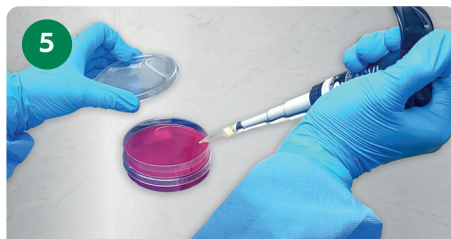

5 Semear em meio de cultura conforme recomendação do certificado que acompanha o material.

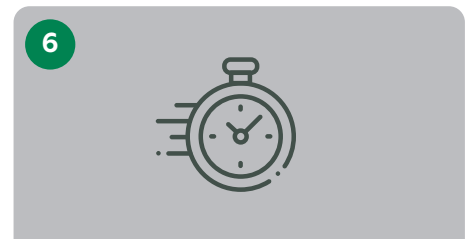

6 Realizar a incubação nas condições de atmosfera, temperatura e tempo especificadas no certificado que acompanha o material.

